

Anwohnerinfo

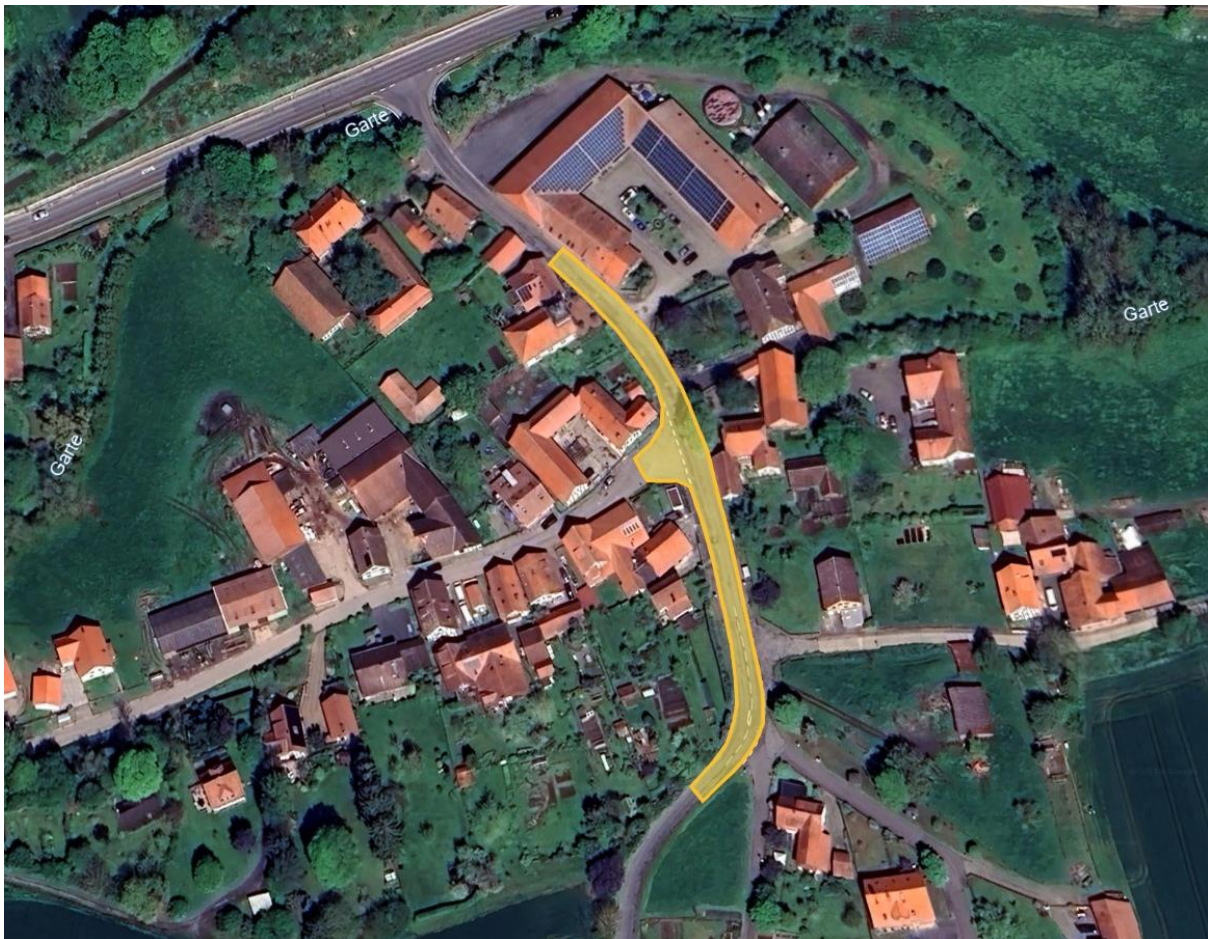

Die eingeschränkte Befahrbarkeit der Ortsdurchfahrt Benniehausen bleibt bis einschließlich der 36. Kalenderwoche bestehen. Die Busunternehmen wurden informiert, der Busverkehr zwischen Gelliehausen und Benniehausen wird entsprechend aufrechterhalten.

Die Arbeiten werden **in der 37. Kalenderwoche ab dem 09.09. beginnen** und voraussichtlich bis zum 27.09. andauern. Diese Arbeiten werden unter Vollsperrung der Ortsdurchfahrt durchgeführt. **In der 37. Kalenderwoche sind Auskofferungsarbeiten der Schicht ohne Bindemittel vorgesehen.** Vom 16.09. bis 18.09. wird das Planum hergestellt (gelb markierter Bereich). **Ein Befahren des gelb markierten Bereiches ist ab dem 09.09. nicht mehr möglich:**



Anschließend erfolgt voraussichtlich **vom 19.09. bis 21.09. der Asphalt einbau** der Trag- und Deckschicht. Dieser Bereich erstreckt sich über die gesamte Ortsdurchfahrt (beginnend am Ortseingang) bis zum Bereich der Felswand in Gelliehausen (rot markierter Bereich): Ein Befahren des rot markierten Bereiches ist daher ab dem 19.09. nicht mehr möglich:

